SAYI :49

CEYLAN

Salı Günleri Çıkar. Fiatı 50 kuruştur.

CEYLAN – Haftalık Mecmua – Sayı: 49 – Sahibi ve Yazı İşleri Müdürü: Erdoğan EGELİ – İdare Yeri: Cağaloğlu, Tasvir Sokak 1/1–İstanbul– Tel: 22 83 63–Basıldığı Yer: CEYLAN MATBAASI–Bu Mecmuada çıkan resimli romanların neşir hakkı "Haber Ajansı" tarafından CEYLAN YAYINLARI MÜESSESESİ'ne verilmiştir. (Son Baskı Tarihi : 27 Aralık 966)

WOLF'A BABASI HERŞEYİ ÖĞRETMEKTEDİR

HAFTAYA: GENÇ CENGAVER İLK SAVAŞINA GİRİYOR

DENİZLERİN ÖTESİNDEN GELEN YAĞMACILAR ÇOK MERHAMETSİZDİR...

RAGNER'İN İNANMADIĞI RUH HAKİKAT OLUYOR

SAYI :51

CEYLAN

CEYLAN YAYINLARI

Salı Günleri Çıkar. Fiatı 50 kuruştur.

SOYGUNCULARIN İNANDIKLARI RUH MEYDANA ÇIKIYOR..

(Devamı var)

CEYLAN – Haftalık Mecmua – Sayı: 51 – Sahibi ve Yazı İşleri Müdürü: Erdoğan EGELİ – İdare Yeri: Cağaloğlu, Tasvir Sokak 1/1–İstanbul– Tel: 22 83 63–Basıldığı Yer: CEYLAN MATBAASI–Bu Mecmuada çıkan resimli romanların neşir hakkı "Haber Ajansı" tarafından CEYLAN YAYINLARI MÜESSESESİ'ne verilmiştir. (Son Baskı Tarihi 10 Ocak 1967)

Ragnar ve adamları yeni bir tehlikeyle karşılaşıyor

TEKNE UZAKLAŞIRKEN KIYIDA DALA TAKILMIŞ BİR CANLI VARDIR....

DENİZ KURTLARI
ASLINDA SAKSON OLMASINA RAĞMEN ROLF, DANİMARKALI DENİZCİ RAGNAR TARAFINDAN BÜYÜTÜLÜR VE SON SAVAŞTA ROLF'UN ÖLDÜĞÜNÜ SANAN RAGNAR ADAMLARIYLA YURDUNA DÖNER..
FAKAT ROLF ÖLMEMİŞTİR.. PİKTLER ONU BULURLAR VE...
ONU REİSLERİNE GÖTÜRÜRLER..
BABAMI ÖLDÜREN KÖPEKLERDEN BİRİ İŞTE..
REİS ROLF'UN AYILMASINI BEKLER VE..
BABAMIN KALBİNİ BİR MIZRAKLA DELİP ÖLDÜRDÜLER.
ROLF VURUŞARAK ÖLMEĞE KARAR VERİR.
IRKIMA YAKIŞIR TARZDA ÖLECEĞİM....
AH!
ALEVLER REİSİN VÜCUDUNA DEYER..
PİKTLER ÖFKEYLE HAREKETE GEÇERLER..
DURUN! KOLAYCA ÖLMEMELİ O!. TAPINAĞA GÖTÜRÜN ONU!.

ROLF BÜTÜN GÜCÜYLE BU İŞKENCEYE KATLANIR....

BİR FELAKET ROLF'UN HAYATINI KURTARIYOR...

RÖLF UCSUZ BUCAKSIZ DENIZE ACILIR

DEV GÜÇLÜ ROLF'UN TEK BAŞINA MÜCADELESİ

Deniz Kurtları

HAFTAYA ROLF VE SKURL HAREKETE GEÇİYOR

ROLF VE SKURL BİRLİKTE MÜCADELEYE GEÇİYOR..

SAYI: 51
TORBALI'DAN
AYDIN DOGU
BİSİKLET
KAZANDI

BU KUPONU KESİP ZARFIN ÜSTÜNE 10 KURUŞLUK POSTA PULU YAPIŞTIRARAK AÇIK OLARAK :

CEYLAN YAYINLARI
HEDİYE SERVİSİ
Cağaloğlu, Tasvir Sok: No: 1/1
I S T A N B U I

ADRESİNE POSTALAYINIZ.
BIR AY IÇINDE ALINMAYAN HEDİYELERDEN İDARE MES'UL DEĞİLDİR...

BİSİKLET KUPONU
CEYLAN YAYINLARI
SAYI: 56

(Devamı var)

ROLF'LA YAKINDAN İLGİLENEN BU KADIN KİMDİ?

ROLF İLK SALDIRIDA YERE YIKILMIŞTIR NİTEKİM.

ROLF DÖĞÜŞÜ KAYBEDİYOR FAKAT AKRABALARINI BULUYOR...

KİMDİ ROLF'UN ETRAFINI ÇEVİREN BU ADAMLAR...

ROLF RAGNARIN KILICINI BIR DUŞMANIN ELİNDE BULUYOR...
DENİZ KURTLARI
BABASI RAGNAR'I ARAMAĞA ÇIKAN ROLF BRITANYA'DA LORD GYRTH'IN ASKERLERİNİN ELİNE DÜŞER...
İLERDE DE ŞATO YÜKSELMEKTEDİR....
EFENDİMİZ BU ESİRİ GÖRÜNCE ÇOK SEVİNECEK...
BIR TAKIM GÜRÜLTÜLER DUYAN LORD ÖFKELENIR..
DEFOLUN! YOKSA HEPİNİZİ ÖLDÜRTÜRÜM HA!...
A.. AMA EFENDİMİZ.. BİR DANİMARKALI YAKALAMIŞTIK DA-
BUNU DUYAN LORD'UN GÖZLERİNDE VAHŞİYANE BIR PIRILTI BELİRİR..
BİR DANİMARKALI MI DEDİNİZ ? PİŞMAN EDECEĞİM ONU YAŞADIĞINA...
ROLF İSE LORD'UN BELİNDEKİ KILICA BAKMAKTADIR...
LORD İRKİLİR.. ZİRA ROLF SİLKİNİP İLERİ DOĞRU FIRLAMIŞTIR.
BABAMIN KILICI.. NEREDEN BULDUN ONU ALÇAK!
DURDUrun! YAKLAŞTIRMAYIN ONU BURAYA-
ROLF YAKALANINCA LORD TEKRAR CESARETLENMİŞTİR..
BABAM SAĞ MI ? SÖYLE!..
KIMILDAMA! YOKSA KILICI YERSİN KALBİNE!
DEMEK RAGNAR BABANDI.. BIR KORKAK GIBI BAĞIRARAK ÖLDÜ O..

LORD'UN KILICI HEDEFİNİ BULAMAZ.

DENİZ KURTLARI
AYAKLARI VE ELLERİ BAĞLI BULUNAN ROLF SAKSON LORDUNUN KILICINI YEMEMEK İÇİN KENDİSİNİ SURLARDAN AŞAĞIYA BIRAKMIŞTIR...
SUYA DÜŞEN ROLF BAĞLARINDAN KURTULMAĞA ÇALIŞIR. AMA İMKANSIZDIR BU....
NEREDEYSE KENDİSİNDEN GEÇMEK ÜZEREDİR Kİ BAZI HAYALLER GÖRÜR GİBİ OLUR...
AMA HİÇ DE HAYAL DEĞİLDİR BUNLAR...
AZ SONRA DA DOST ELLER ONU SUDAN ÇIKARIRLAR-
KURTARDIK ONU!
ROLF'UN KURTARILDIĞINI GÖREN LORD ÖFKEYLE BAĞIRMAKTADIR ŞİMDİ....
KEŞKE DAHA ÖNCE ÖLDÜRSEYDİK ONU... KURTULDU!
KUVVETİMİZ HAKKINDA BİLGİ VERECEK ŞİMDİ ONLARA...

ROLF VE ADAMLARI GÜÇ DURUMA DÜŞÜYOR.

ROLF BAŞARIYA ULAŞABİLECEK Mİ?

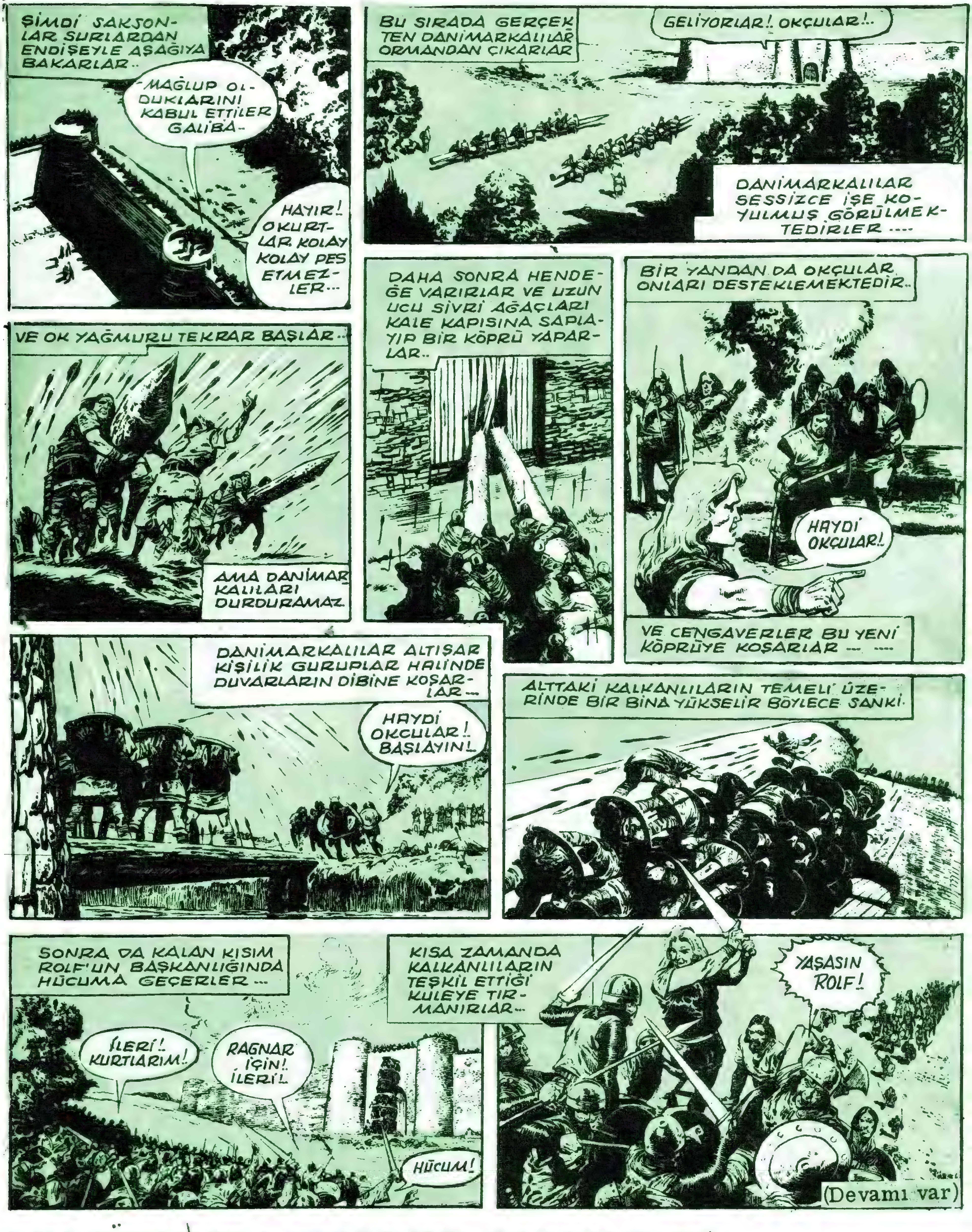

ROLF DÜŞMANIYLA KORKUSUZCA SAVAŞMAKTADIR......

ROLF ULU RAGNARIN BAŞINA NE GELDİĞİNİ ÖĞRENİYOR.

ROLF VE SKURL'UN KORKUNÇ MÜCADELESİ...

YANAN BİR GEMİDE İKİ RAKİBİN SON DÖVÜŞÜ..

DENİZ KURTLARI

BÖYLECE AZ SONRA YAKILACAK GEMİ SAHİLDEN AYRILIR..
ROLF DAHA BÜYÜK MUHARİP. AMA SKURL DA KIRALLIĞA DAHA HARİS ....
KAVGA ZORLU OLACAK..
VE GEMİCİ TEKNEYİ TUTUŞTURUP KILIÇLARI VERİR..
BENİM VAZİFEM BİTTİ.. GİDİYORUM ARTIK-
GÜLE GÜLE DOSTUM!
GEMİCİ SAHİLE DOĞRU YÜZERKEN SKURL BİRDEN SALDIRIR ---
REİS BEN OLACAĞIM ...
BUNUN İÇİN BENİ ÖLDÜRMEN LAZIM ÖNCE..
ROLF HAMLEYİ KARŞILAR. FAKAT KORKUNÇ BİR ŞEY OLUR SONRA..
PLANIM İŞLİYOR PİS KÖPEK!
DEMEK BİR HİYLEYDİ BU..
SKURL KILICI SALLAR..
BUNU PARAYLA TEMİN ETTİM.. AMA KIRAL OLUNCA O DA ÖLECEK..
YILAN!
ROLF YERE DÜŞÜNCE SKURL SEVİNÇLE BAĞIRIR..
İŞTE SON DARBE!
FAKAT AYNI ANDA ALEVLER RAGNARIN DİREĞE BAĞLI KILICININ İPLERİNİ YAKAR VE ....
KILIÇ DÜŞER
AH!
SKURL'UN SIRTINDAN KILICI ÇEKİP ÇIKARAN ROLF SUYA ATILMADAN ÖNCE KUZEYE DOĞRU BAKAR...
RAGNAR!.. BABACIĞIM!.. BENİ ÖLÜMDEN SEN KURTARDIN.. SANA LAYIK OLMAĞA ÇALIŞACAĞIM....
SONRA DA YÜZEREK KÖYE DÖNER..
ROLF!
YAŞASIN KIRAL ROLF!.
BÖYLECE ROLF DANİMARKALI AKINCILARIN BAŞINA GEÇMİŞ OLUR..

Son